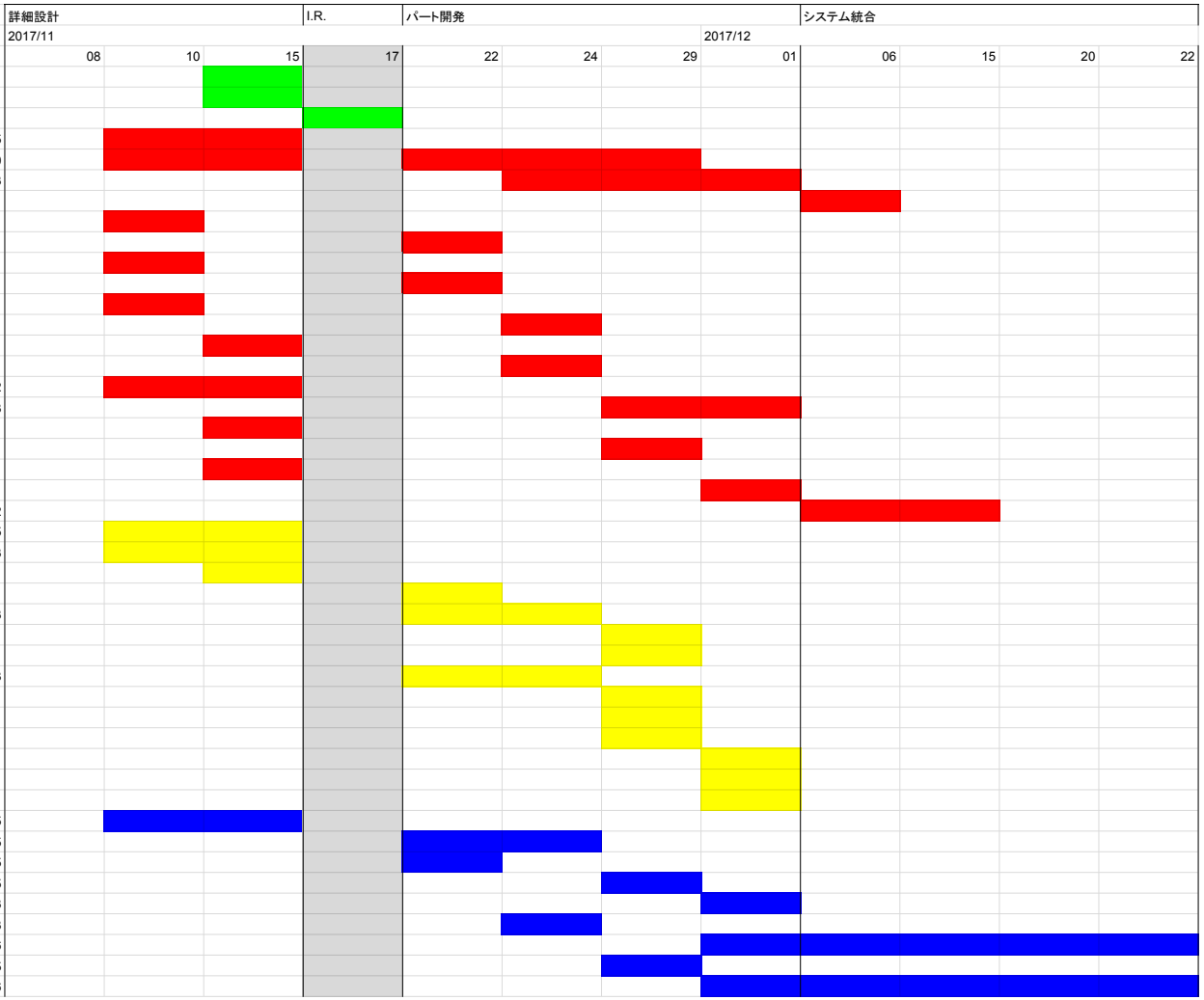作業番号	担当班	タイトル	担当者	開始日	締め切り	所要時間(h)
A-01-01	全員	試験仕様書製作				
A-02-01	全員	中間発表資料製作			11/16	
A-02-02	全員	中間発表			11/17	
M-01-01	メカ	詳細設計ドキュメント製作	関原	11/10	11/15	4.5
M-02-01	メカ	ハーネス 設計	未定	11/10	11/29	10
M-02-02	メカ	ハーネス 製作	未定	11/24	12/01	3
M-02-03	メカ	ハーネス 組立	未定	12/6	12/06	1
M-03-01	メカ	段差検知ユニット 設計	未定	11/10	11/15	1
M-03-02	メカ	段差検知ユニット 製作	未定	11/22	12/01	1
M-04-01	メカ	スピーカーマウント 設計	未定	11/10	11/15	1
M-04-02	メカ	スピーカーマウント 製作	未定	11/22	12/01	1
M-05-01	メカ	非常停止スイッチマウント 設計	未定	11/10	11/15	1
M-05-02	メカ	非常停止スイッチマウント 製作	未定	11/22	12/01	1
M-06-01	メカ	壁検知ユニット 設計	未定	11/15	11/15	1
M-06-02	メカ	壁検知ユニット 製作	未定	11/24	12/01	1
M-07-01	メカ	ホイール 設計	未定	11/10	11/15	2
M-07-02	メカ	ホイール 製作	未定	11/29	12/01	3
M-08-01	メカ	駆動用バッテリーマウント 設計	未定	11/15	11/15	1
M-08-02	メカ	駆動用バッテリーマウント 製作	未定	11/29	12/01	1
M-09-01	メカ	カバー 設計	未定	11/15	11/15	1
M-09-02	メカ	カバー 製作	未定	12/1	12/01	1
M-10-01	メカ	本体組立	未定	12/6	12/15	2
E-01-01	エレキ	詳細設計ドキュメント製作	杉本	11/10	11/15	4.5
E-02-01	エレキ	静電容量式タッチセンサの設計	エレキ	11/10	11/15	3
E-02-02	エレキ	静電容量式タッチセンサの試作	エレキ	11/15	11/15	1
E-02-03	エレキ	静電容量式タッチセンサの制作	エレキ			1
E-03-01	エレキ	電源基板の設計	未定	11/22	11/24	3
E-03-02	エレキ	電源基板の制作	未定	11/24	12/1	1
E-03-03	エレキ	電源基板の試験	未定	未定	12/1	1
E-05-01	エレキ	コントローラ基板の設計	未定	11/22	11/24	3
E-05-02	エレキ	コントローラ基板の制作	未定	11/24	12/1	1
E-05-03	エレキ	コントローラ基板の試験	未定	未定	12/1	1
E-06-01	エレキ	Arduino基板の設計	未定	11/22	11/24	1
E-06-02	エレキ	Arduino基板の制作	未定	11/24	12/1	1
E-06-03	エレキ	Arduino基板の試験	未定	未定	12/1	1
E-07-01	エレキ	アンプ制作	未定			
S-01-01	ソフト	詳細設計ドキュメント製作	鈴木、坂下	11/10	11/15	4.5
S-02-01	ソフト	走行モジュール作成	坂下、海野	11/22	11/24	4.5
S-03-01	ソフト	センサモジュール作成	鈴木	11/22	11/22	1.5
S-04-01	ソフト	サウンドモジュール作成	坂下、海野	11/29	11/29	1.5
S-05-01	ソフト	バッテリーモジュール作成	坂下、海野	12/01	12/01	3
S-06-01	ソフト	マルチタスクモジュール作成	鈴木	11/24	11/24	3
S-07-01	ソフト	Raspberry Pi 通信モジュール作成	鈴木	12/1	12/22	6
S-08-01	ソフト	Arduino プログラム改造	鈴木	11/29	11/29	1.5
S-09-01	ソフト	Arduino 通信モジュール作成	鈴木	12/1	12/22	6